

RDC - LOGEMENT 65 - PLAN DE REPÉRAGE - ACTIONS MENÉES

Référence:
002ER685923

Légende

	Localisation dun prélèvement positif
	Localisation dun prélèvement négatif
	Localisation dun sondage négatif
	Localisation dun sondage positif

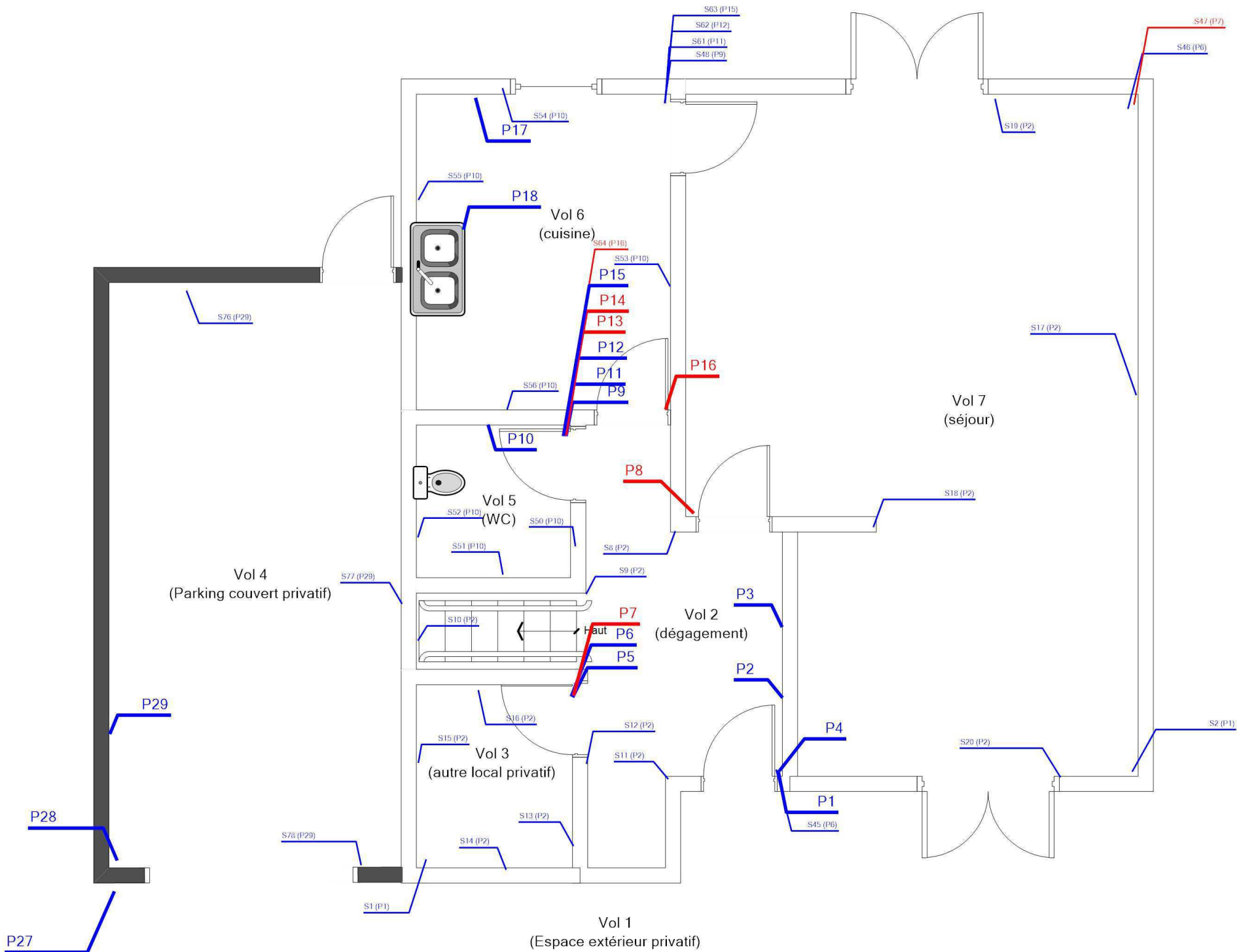

Adresse du bien
N°65 RUE VERLAINE
18240 BELLEVILLE SUR LOIRE

Désignation
BVIL-MI_BVIL-MI-65V_007611_SA DH.L.M. FRANCE LOIRE

Date intervention
26/10/2023

Technicien intervenant
AUPETIT MATHIS

Légende

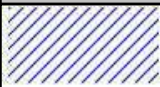

P13 : Dalles plastiques

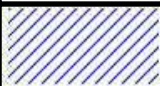

P7 : Dalles plastiques

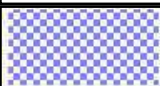

P14 : Colles de revêtement de sol



P8 : Colle bitumeuse



P16 : Colle bitumeuse

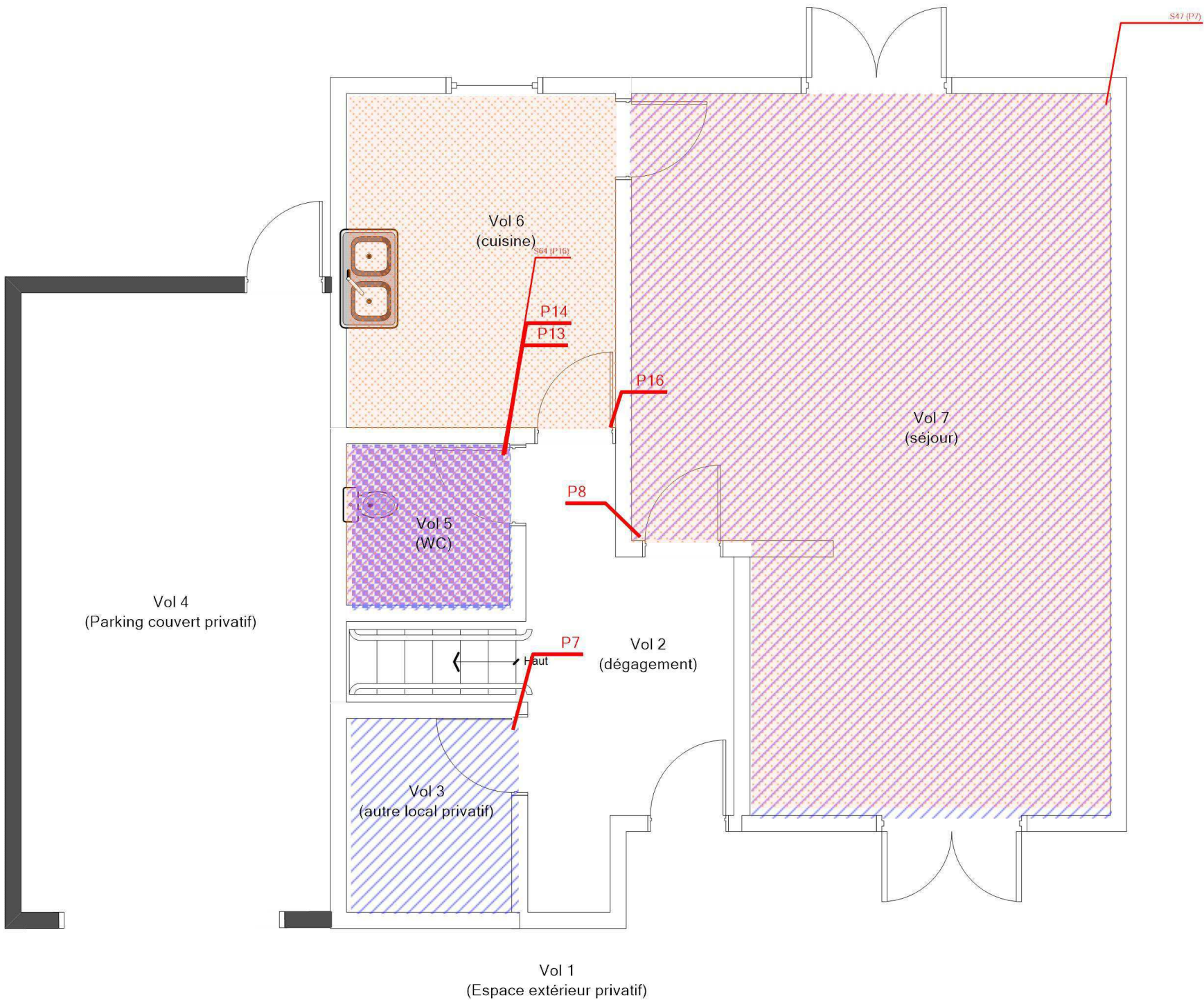

RDC - LOGEMENT 65 - MPCA REVÊTEMENT DE SOL				Référence: 002ER685923
				Légende
				P13 : Dalles plastiques
				P7 : Dalles plastiques
				P14 : Colles de revêtement de sol
				P8 : Colle bitumeuse
				P16 : Colle bitumeuse
	Adresse du bien	Désignation	Date intervention	Technicien intervenant
	N°65 RUE VERLAINE 18240 BELLEVILLE SUR LOIRE	BVIL-MI_BVIL-MI-65V_007611_SA DH.L.M. FRANCE LOIRE	26/10/2023	AUPETIT MATHIS

R+1 - LOGEMENT 65 - PLAN DE REPÉRAGE - ACTIONS MENÉES

Référence:
002ER685923

Légende

P

Localisation d'un prélèvement négatif

3

Localisation dun sondage négatif

3

Localisation dun sondage positif

Tablier de la baignoire

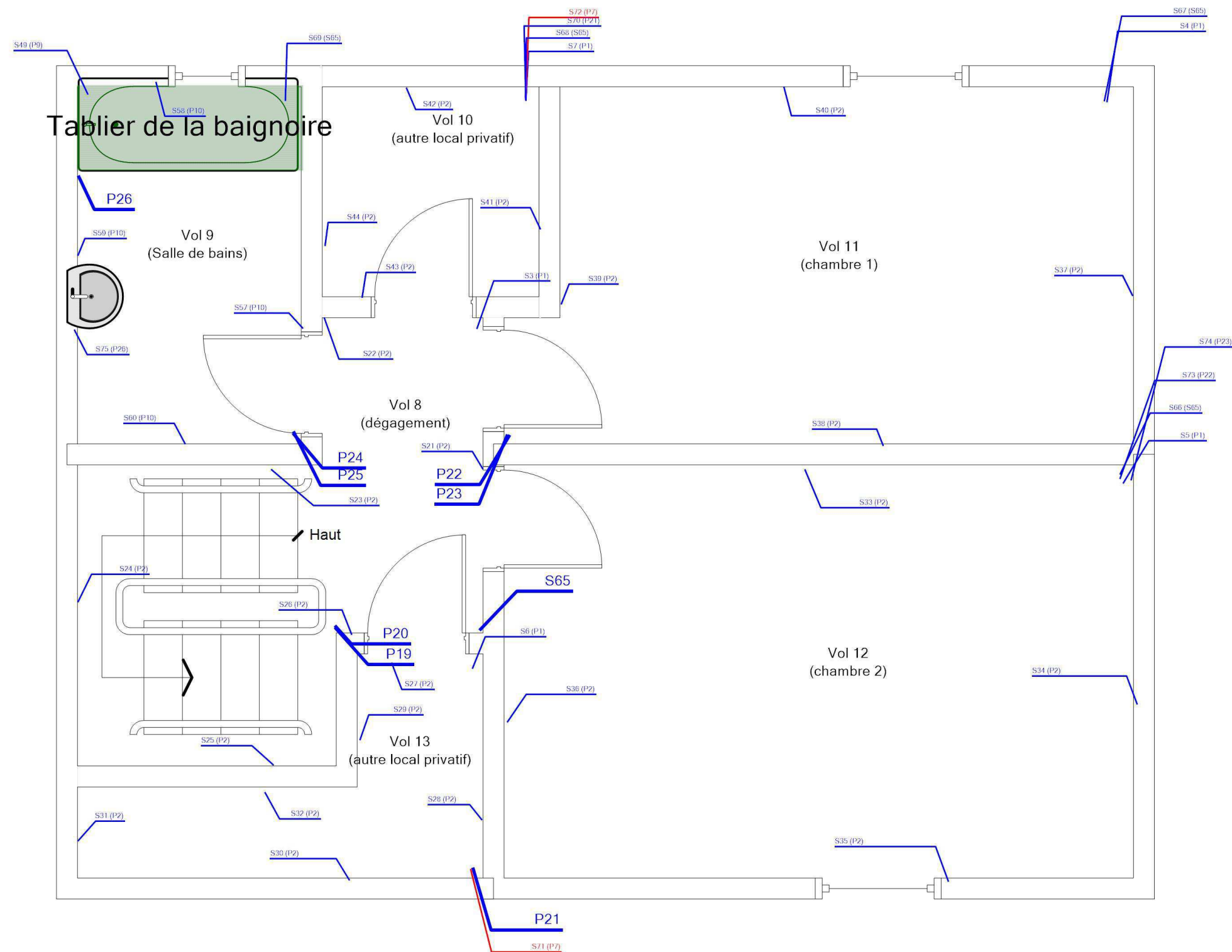

Adresse du bien

N°65 RUE VERLAINE
18240 BELLEVILLE SUR LOIRE

Désignation



BVIL-MI_BVIL-MI-65V_007611_SA DH.L.M. FRANCE LOIRE

Date intervention

26/10/2023

Techniciens intervenant

AUPETIT MATHIS

R+1 - LOGEMENT 65 - MPCA TOUTES CATÉGORIES CONFONDUES				Référence: 002ER685923
				Légende
				 P7 : Dalles plastiques
	Adresse du bien	Désignation	Date intervention	Technicien intervenant
	N°65 RUE VERLAINE 18240 BELLEVILLE SUR LOIRE	BVIL-MI_BVIL-MI-65V_007611_SA DH.L.M. FRANCE LOIRE	26/10/2023	AUPETIT MATHIS

R+1 - LOGEMENT 65 - MPCA REVÊTEMENT DE SOL

Référence:
002ER685923

Légende

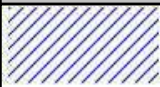

P7 : Dalles plastiques

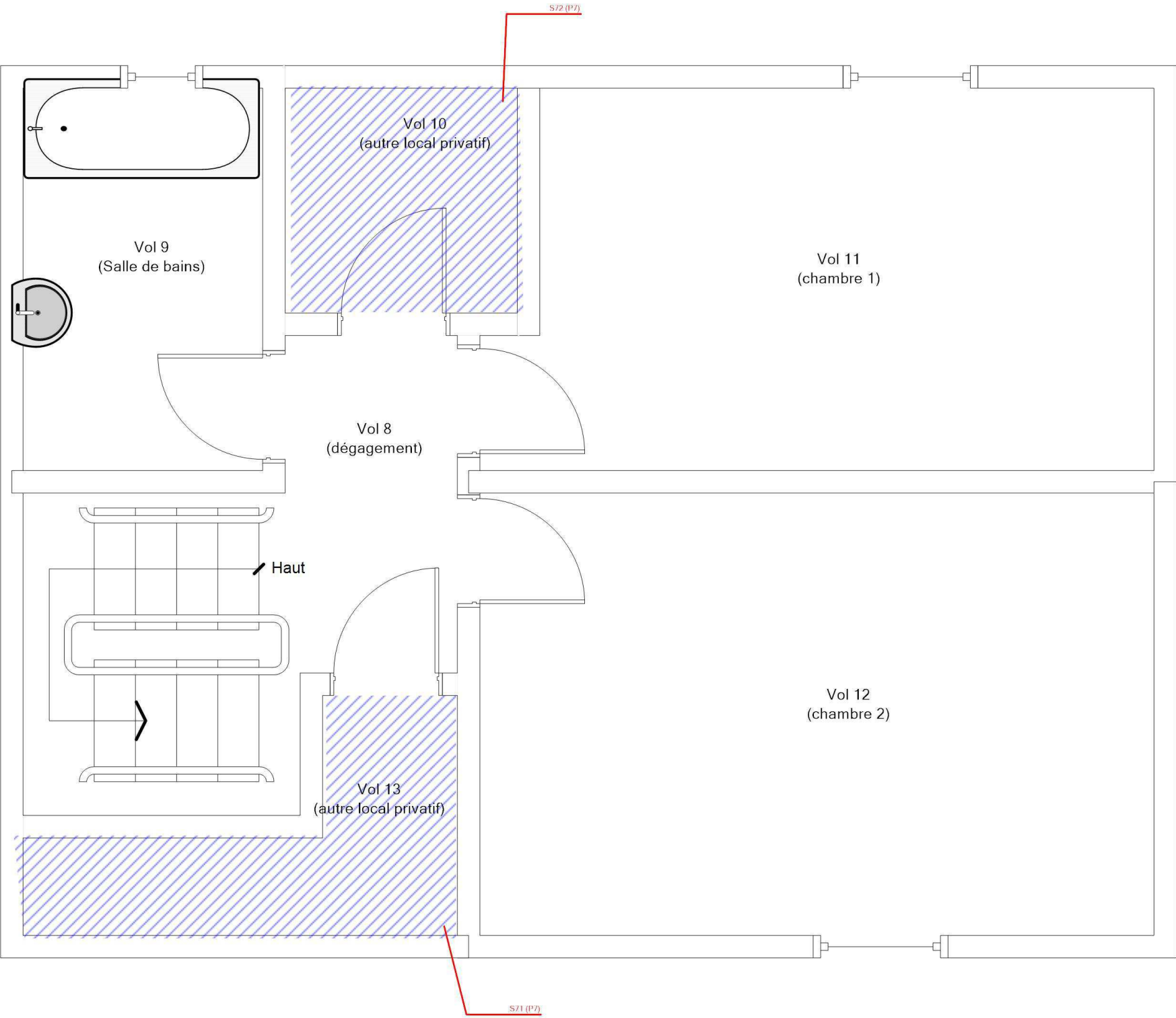

Adresse du bien
N°65 RUE VERLAINE
18240 BELLEVILLE SUR LOIRE

Désignation
BVIL-MI_BVIL-MI-65V_007611_SA DH.L.M. FRANCE LOIRE

Date intervention
26/10/2023

Technicien intervenant
AUPETIT MATHIS